第九千七百七十九號

叻報

德律風三百三十號

The "Lat Pau" Chinese Daily Newspaper. Telephone 390.

本館在哥羅實得力門牌十一號

PRINTED AND PUBLISHED FOR THE PROPRIETOR BY YEAP KWEE HOON AT NO. 11 CROSS STREET, SINGAPORE.

ALHAMBRA

璽南嗎勝影戲廣告

敬者特字通知 諸君共鑒本班由亦不里月一號起遷往鄰屋爲戲場而仍由奧芝律出入因爲本班主人急欲在于現在原址建成新屋之故現在暫用之戲場凡屬各號椅位皆設電燈電扇其路雖由奧芝律出入兩特別舖填不慮泥濘當天雨時摩多車馬車手車由奧芝律入直至本班大門而出奧玄律凡屬官位一號二號三號皆設有新到新式可開可合之交椅其餘二角半及一角之椅位亦已另換新椅利便異常 茲本班定於廿五號即本禮拜六晚起開演新戲名曰威力此戲甚久計有五卷之多同演者二十二人其妙處不能言喻再此戲不過在坡開演六晚即將他遷 諸君有賞奇之癖者祈早惠臨幸勿交臂失之也

官位每椅二元　留存位每位一元半
一號位收銀一元　二號位收銀五角
三號位收銀二角半　四號位收銀一角

英一千九百一十六年八月一號
小坡電影戲班璽南嗎勝謹啓

PALLADIUM THEATRE

敬者特字通知巴勝黏乃新設戲園坐落烏節律與東陵巴虱相對此園建設大半爲演影戲而成茲由然花里月廿二號拜四夜起每夜八點開門九點開演影戲茲有極好之劇本三四齣每夜影演以供 諸君快睹又已定準不旺里月十八號拜三特演日戲以便童子來觀是日五點開演各號椅位童子均收半價本園所定規則乃是各種人在園內皆得平等之權利及所設椅位電火電扇等一如現在英京之大戲園又本園位價較之他家更廉伏望 諸君勿吝小費而失此機會來觀現有之精奧戲園爲禱 諸君有欲先購入場券者請赴土庫街羅敏申公司隔鄰摩直里公司採購每日由十點起皆至五點止夜在勿盼士嗎沙律許公司出售每日由下午五點起至又九點止茲將價值列左

官位六椅銀十元　官位每椅一元五角
頭號位收銀一元　二號位收銀五角
三號位收銀二角半

英一千九百一十四年正月十五號
司理事人力士多士謹啓

R. & J. HILL LIMITED, LONDON.

Purveyors to the House of Lords.　Contractors to the British Admiralty.

ESTABLISHED OVER 130 YEARS.
TOBACCO AND CIGARETETS.

英京亞呂底希有限公司之烟及烟枝經已設立一百三十年

頂上一號奧施亞匯之尼威葛烟枝每罐五十枝此種著名標頭之烟枝天下市場

馳名第一諸君若經一試則必思時常購用

此標乃是特別奧施亞匯之尼威葛烟枝每包十枝此種煙枝論其價値等級

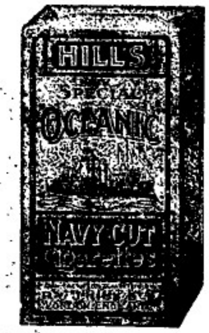

氣味井無他標可比

此種亞徹標之煙枝每包二十枝

論其價廉等級係在市場第一

此公司烟及煙枝乃係常供上議院購用及承供英國海軍衙門兩在本坡各華人商店均有發售

大英一千九百一十三年十二月一號

OBTAINABLE FROM ALL DEALERS.
H. WOLSKEL & Co. SOLE AGENTS.

減價廣告

敬者敝老號宜香烏館茶條雅潔氣味清香久已中外通行茲爲擴張茶業起見再製玉花名種名爲芳香宜記親運到叻消售志在馳名不計現利每件置本廿元特減爲八折發售處仍在山仔頂陳生利內 諸君光顧幸乞移玉無任歡迎之至此佈

民國三年四月十五日
西曆一千九百一十四年冥月九號
粟宜香謹啓

新遷廣告

本號前住十八溪墘門牌四十一號現爲擴充商業起見已自本月初七日遷往本街門牌七十一號凡 光顧諸君有往來函件及各款貨物請臨七十一號門牌庶不致悞特此佈聞

中華民國三年甲寅九月初八日　陳萬成順號啓

論說

論閩省此時定不容再行房捐

井泉嚴涸。而無不涸之日。山木叠伐。而無不盡之時。比民之膏脂。至於備受種種剝剝。亦斷無不枯竭之理。中國人民在前清時代。被清政府不恤民艱。創各項捐目。令其負擔稍有愆期。則勢迫刑轟。至於置身無地。所以廿二行省之愁怨咨嗟。無不憤前清之苛虐。及至滿清既去。民國成立。政府號稱於衆曰。吾今樹共和基礎。凡所有五族之內。八埃之中。爲在黃帝之後者。無一非吾同胞也。既吾之同胞。則吾豈容步滿清之後塵。而以滿清之虐政。待吾同胞乎。於是閩政府於發號施令之前。即將釐金一概蠲免。以示至仁。彼時閩人以政府既允將大宗進款取消。想以下之雜捐。當不至仍前再起也。詎知歸釐文告。墨瀋尚未乾。而釐金變相之商捐。又復出現。此時政府已不可對於閩人也。然此商捐。猶日爲政府大宗之進款。定不容消滅。以便財政之拮据。閩人至此猶可爲政府諒耳。乃閩人爲政府諒。而政府井不爲閩人諒。往往還奸商稟請各項之捐款。而政府輒行批准。任其瀛肉其民。則所謂鹽郵同胞者。果安在乎。雖然此已成之事。咎之勝癘。所最要者。政府須知閩人處此膏竭血竭之秋。應當使其培養復原。勿加斲削。方爲仁愛之政府也。仁愛若何即善察商情。及嚴懲奸民之勿得以瑣屑之捐。而病閩人是也。閩人在閩數千年。樂土安居。井未聞有房捐之舉。乃日前竟有郭曾宜者。向福建行政公署。稟請開辦房捐。蘇捐若成。是政府每年實多一大收入也。然是此項房捐。總之於吾閩。難保不因此而激成事端耳。此是在政府諸君。當念此內亂末平。慎勿以輕易將事。遂於病民。斯即保閩之要策也。

命令

十月廿七日大總統策令

○陸軍部呈請將杜長榮授爲陸軍步兵上校吳龍錫加陸軍步兵中校銜張浦雨劉景玉李鵬揚呂玉貴吳允明段芝成岳鴻圖盧鎭耀世杰劉文繡均授爲陸軍步兵少校劉文衡授爲陸軍砲兵少校晉飛龍授爲陸軍工兵少校王恩詔授爲陸軍輜重兵少校劉際雲濮儀臣張俊纂均加陸軍步兵少校銜關鴻勳蔡積李樂步雲程均加陸軍三等軍需正銜應照准此令

○又令陸軍部呈請將江西辦理督察出力人員韓振山李敬曾授爲陸軍步兵少校應照准此令

○又令陸軍部呈稱准吉林巡按使孟憲彝咨稱以阿林麥補正廣旗驍騎校請予准補等語應照准此令

本館專電

本館接十四號呂打由與發來專電云德軍近况諒於鏡枝藥彈缺爲欠缺所以得兩知者因在戰死之德兵身中搜出錦帖一紙係命其不宜濫用快槍之藥彈者又據所俘之軍官言初由伊沙爾戰之際德軍向有五十萬人嗣經死去九萬人又有統兵大員五人陣歿然則德軍之死亡亦甚矣

同日來電云英京航業近日忽然大消妥者厥故則因運貨之船稀少而商場中人亦常欲得船載運麥粉及他貨等船少貨多故附載者爭先恐後而其船稅亦因此而大增竟有加至一倍之多者且自十一月一號以後即不聞有輪船易主之事且其船隻之價値亦覺日漲一日因有多人欲購船艘而莫由購得之故也

十三號來電云英廷經向議院請撥款項二百二十五兆磅以爲戰費井用以濟郞屬地及諸聯合國今有此款預計當可支至來年四月之久今英擬就此款內暫借三兆磅與比利時又以八十萬磅借給沙威亞藉以濟其所急云

十五號來電言伯爵勞末現經逝世又據到官軍摠部所來電亦經通佈勞公逝世之事陸軍長吉徹那公得此噩耗甚爲哀悼想陸軍全體亦莫不同聲爲之一哭也是日下午又據戎弗統帥電稱勞公係於是晚八點鐘時逝世官軍摠部所又云伯爵勞末此次到遊法國親勞印度諸軍蓋其兼職曾受有印度陸軍大將之銜者今印軍來歐故特前往勞之不意瞬拜四日偶感風冒致患肺炎體魄風燭殘年治療莫效遂至逝於法國云按公生於一千八百三十二年九月三十號係在千啟地方生產至今享壽已至八旬有二且爲國家建殊勳普顯爵享大名富貴壽考可謂兼而有之所憾者現今戰事尚未告終不無親見英國之高唱凱歌獻俘受爵爲可惜耳

本館譯電

十一號由京來電云據俄京信息現在打呂科年 居呂黑爾及拔老等處又有戰事俄軍已攻據柔韓尼士目境(在歐洲係與非洲之地同名者)今貫里沙之邊疆及南方各地亦覺時有小戰爭俄軍已將奧軍後隊逐退今俄軍復再將奧軍心思圍困○又據俄京官場信謂土軍於禮拜三日來攻高不里亢(俄地)業已大敗而遁井將亞兒嗎然至嗎境一帶之土軍概行殺退

法領事電

十二號法國駐叻領事接法電云近日戰場之上仍覺戰爭甚劇激軍時進時退尙未大決雌雄惟各處戰綫之情形則尙依然如故計自十號下午至十一號時亦在各處開戰而戰爭之地則爲南咯知總 紐砵 紐砵河 蘇尼奧其及亞民知里之東方等處○又得倫敦信稱炮艦乃牙在奴華附近海面與德國所置之水雷觸遇破壞不過僅閱二十分鐘即經沉溺船中人役共九十五人兩溺斃者八人○又據俄京信稱俄軍近在戰綫一帶奮力進攻○十三號來電云現由北海至萊境一帶之戰已覺暴輕惟有德軍欲於力士模宜及其上游之處强渡伊沙河乃均不能如願我軍駐守色里異常鞏固德軍來攻業經敗退至亞民知里之東以至烏顛河一帶奧軍略有進步○俄軍已取柔韓尼士目地井在高不里高伊將來攻擊之土軍逐退○十四號來電又云現得官場信息德兵欲毀紐砵之橋梁又不能成而我軍已襲將來獵邑里東方及東南之德軍概行逐退今我軍已進至麥士佐知境內至亞俄尼一地現在又有大戰我軍力阻德軍前進井在附近華爾之地方數處攻擊德軍○又據俄京信稱爲土遼湖及蘇脇一帶又有戰爭○又據希臘雅典來城信稱土軍已將實馬那至加沙谷之車路毀壞

COLUMB TYRES.

哥林打耶公司廣告

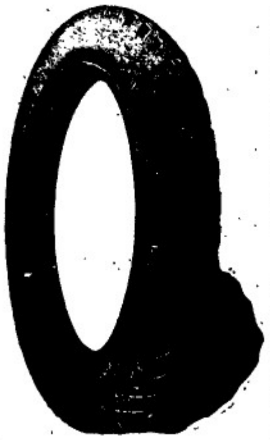

啟者本公司新設一寫字樓在於新嘉坡售賣摩打車 摩打單車 及脚踏車之樹乳輪等此輪名曰哥林樹乳輪其工料甚爲精美且價亦相宜 諸君有欲知其詳細者請向售賣樹乳輪之各店及摩打車出稅處幷本公司駐紮實得力四州府 爪亞 蘇門答臘 暹羅等處之代理人詢問或逕來本公司寫字樓內便可取其價單幷知其一切情形望賜玉臨不勝厚幸再本公司設在勞民申律門牌五十一號德律風一千五百一十號併此佈告

英一千九百一十四年四月廿三號

哥林打耶公司謹啟

THE COLUMB TYRE Co. (Far East)

51, ROBINSON ROAD. TELEPHONE 1510.

SINGAPORE.

電車有限公司告白

啟者本公司特字通知 諸君知悉茲將早晚電車來往各段道路之時刻列下

第一段由丁律起至石叻門止 頭幫車每晨六点半由丁律開行 六点半由石叻門開行 尾幫車每夜十点五十分由丁律開行 十点五十四分由石叻門開行 以上之路每六分鐘有車一輛來往 每夜十一点半尾幫之車由石叻門開往電車公司經過惹勿里芝律及勿勝士嗎沙律

第二段由丹戎巴葛起至牙籠止 頭幫車每晨六点四十四分由牙籠開行 六点四十八分由丹戎巴葛開行 尾幫車每夜十点四十四分由牙籠開行 十一點三十二分由丹戎巴葛開行 以上之路每八分鐘有車一乘來往 每夜十一點一十六分鐘尾幫之車由牙籠開往電車公司經過勝灣拿實得力及實籠岡律各搭客乘坐此車欲往丹戎巴葛者可到勝灣拿實得力下車另搭他車便得而勝灣拿實得力之電車每夜十一點半鐘開行

第三段由丹戎巴葛起至勝灣拿實得力此 頭幫車每晨六點半鐘由丹戎巴葛開行 六點鐘由勝灣拿實得力開行 尾幫車每十一點五十六分由丹戎巴葛開行 十一點三十分由勝灣拿實得力開行以上之路每三分鐘有夜少一輛來往 每夜十二點尾幫之車由丹戎巴葛前往電車公司經過惹勿里芝律及勿勝士嗎沙律

第四段由禮佛酒館起至巴耶里峇止 頭幫車每晨七點鐘由禮佛酒館開行 六點二十四分由巴耶里峇開行 尾幫車每夜十點二十八分由禮佛酒館開行 十一點零四分由巴耶里峇開行 以上之路每八分鐘有車一乘來往直至夜九点零四分爲止已過此時則每十五分鐘有車一乘來往而禮拜六日及禮拜日此路之車每八分鐘有車一乘來往直至十一点零四分止 此夜車由禮佛酒館開赴勝灣拿實得力乃十点四十四分 十一点 十一点一十六分 十一点二十四分 尾幫車每夜十一点二十四分由勝灣拿實得力前往電車公司 諸君購買車票祇能用在該路特此佈 聞

英一千九百一十二年六月廿九號

電車有限公司謹啟

英國高路厘有限公司

超等馬人力車車輪樹膠條

商標

CONNOLLYS'

"4 4 4"

RUBBER TYRES.

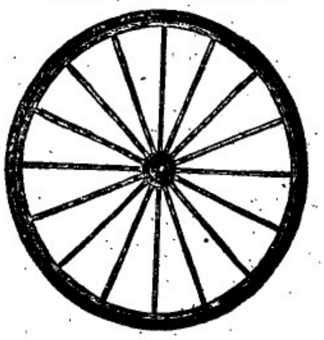

Sole Agents,

The Union Trading Company.

此車輪樹膠條本坡所沽人力車及馬車各大商店均有代售發行 諸君光顧幸留意焉

新架坡總代理人 美隆洋行

英國美路有限公司

脚踏車

電脚車

發行

THE BEST MACHINE

The "Veloce"

THE BEST MACHINE

Sole Agents,

The Union Trading Company.

36, ROBINSON ROAD.

SINGAPORE.

本坡各名譽車店均有代沽

新架坡總代理人 美隆洋行

英一千九百一十四年正月九號

身弱患病之人步履艱難

司各脫乳白魚肝油乳能

醫治疾病之真質

體弱與疾病有如重負之累身人若無力用時作工則何能有發達之一日如其兒孫身弱患病或其家人患傷風 咳嗽 肺病 血薄 皮膚 等症彼何能有年老時快樂之希望倘其夫人於懷孕時不得滋補之藥則何望其能產生強壯之嬰孩幸而今有一藥能治愈軟弱與疾病使血變濃使腦轉強使全體健全有力

此藥爲司各脫乳白鯊魚肝油即於近四十年中使數百萬病弱之男女老幼同復其健康者也 (三)

SCOTT'S Emulsion

商標

諸君購買無信做之僞鼻何能有益健身體之希望須於購買時認明封面上漁夫負魚商標凡無此商標者切勿誤購爲要

諸君欲得以上藥油之小冊者卽往新嘉坡慕娘有限公司領取

叻報增張

每日隨報附送
星房昴虛停刊

時評

蔡儒楷請留公債款耶 （樹三）

中央政府、因歐戰而外債不能續借、不得已而發行內國債票、以救燃眉、此爲大局計、非爲一省計也、各省長官、既奉發行債票之命令、應如何勉勵商民、務其愛國熱忱、互相認購、使得解款以接濟中央也、粵省巡按蔡儒楷、詎不知中央財政之困難耶、何妄請截留包買公債一萬百元、以濟粵省急需、而不度中央財用已竭、舍公債外別無他款可籌、然則中央之待救于債款、正如大旱之望雨、蔡不之察、反以粵省水災兵禍爲詞、爲粵計則得矣、其如中央何、況就水災兵禍而論、則若粵若閩若湘若皖等省、亦曾受此災禍、使均援粵以爲例、則國債募于外省、而留用于外省可也、蔡之所求、其謬甚矣、中央之批駁不准也宜哉、

諸著

公公傳

公公、不知何許人、綜其生平之言行、無一不公、而其年又老大、因羣稱爲公公焉、公公亦自命爲公公之父公、公公生三子、長曰公理、次曰公德、幼曰公法、公公均寵愛之、每有食物、三人必公派焉、公理之爲人也、品中正、性爽直、喜爲排難解紛、一秉至公、顧世界不之重、並譏笑之曰、公理安可恃乎、然公理最自信、輒獨往獨來於大公之天地間、一日遇壯夫五六人、公打一童子、童子大哭、公理與壯夫評斥其不公、然彼等衆而公理孤、遂大爲公理、公理雖力與之辨、彼等若弗諗其公也、公理自知其不合時宜、欲改弦而易轍、與曲公私公阿公三人遊、立公會以招朋、開公宴以待客、日陶情於公園之中、其父公公聞之不許、越數年、公理游于公庭、適有公事、倚公堂之柱而旁觀焉、第一公案、趙公安有一女、被鄰人王公恰強姦、趙公安控之官、官以買淫斷之如律、公牘已成、公理不覺勃然大怒、指摘官而訶之、聞官急呼皆吏捕拿、公理遂逃出公廨、明日、則四城八門、皆有公署告示、謂將捕公理而治以鬧堂之罪、公理爲不得已、遂背公公而遠至九霄雲外、蓋公理之不在人間、自茲始矣、公公慟甚、公德性渾厚而仁厚、大有民胞物與之槩、從沈俠公讀書、時得新義、輒公諸同好、稍長、喜擔任社會公益、然社會公屏之曰、我等自私而已、公德一出、即對壘之公敵也、排陷之無餘地、里中懸少、或假公德之名、斂錢以營其私、而公德卒無以剖白、世之人遂吐罵公德、公德之心亦因以灰、卒至一蹶不振、抑鬱以死、而公公慟甚、公法自幼嚴肅、然交游多顯貴、奔走於王公君主間、頗爲强者所用、若煢煢弱小、則公法悍然不顧、其勢利也如此、有甲乙二鉅公、欲佔某丙之地、甲先得之、據以自雄曰、乃公竟以馬上得之、乙則乘機而與之爭、且先將某丙他處之地、占爲公用口綫、或明吞、或暗渡、占不一占、籍且無已、丙乃訴之公法、公法大怒、謂此乃强者應有之權、優勝劣敗、天演之公例、爾又奚必嘵嘵爲乎、毋涵乃公也、丙乃吞聲飲泣而退、然其固有之地、將或爲公共性質、不亦痛乎、公法既斥丙、自詡爲公輔之才、嗚呼、公法雖存、實爲梟雄者之益友、而即良善者之惡魔、正與公公宗旨大相反對、而公公慟甚、公容自言曰、我三子公理公德公法、一去一死、一雖稱爲公而實反對乎公、不如去、不如死、公亦曷足稱乎、由公言而推之、公今老矣、兩子公理公德、已無一存、幼子公法、實爲不公之至、公千秋萬歲後、足徵公之爲公、不再存於天地間矣、又奚必言公哉、論曰、我傳公公、而歎公之本無足傳也、公惟賴公理公德公法、欲以成其大公、而豈知適成爲反比例也、公之見忌於世界上也久矣、後之人如有再言公者、定墮拔舌地獄、

特別紀載

東陲炸彈案三誌

▲又一訪函 査此次執放炸彈之職務半屬購自外國者此次之炸彈亦屬其一其運入之法以蔴桶夾運之嗇繡來爲沙田柚出產之時期也又聞已運入之炸彈甚夥此次不過爲第二夥之發現繼續而來者尙多云聊將此次之炸彈爆發情形爲閱者告自廿五號水廳發現炸彈後軍警巳極戒嚴詎廿七號晚八句十五分鐘時忽聞轟然一聲大如巨炮聲聞數里當時全城人民莫不驚懼異常隨後査知乃係有人在東陲長安寨門口拋擲炸彈故也聞當時見一人手托生菓一盤中有沙田柚數個由長安寨門口經過時適有身穿藍及湖水色春紗長衫者五人坐手車至長安門口下車而手托生菓者忽將生菓盤擲地轟然一聲該五人遂當堂炸斃手車夫則死其四而擲炸彈者亦同歸於盡此係據未死而重傷之手車夫所言也查該炸彈轟然一聲之時見有黑煙一度冲天而起至半天方現火光而所發之氣臭閙異常兼有火藥璜磺氣味想係極猛烈之炸彈也又炸彈轟地時其地亦深陷二三尺塵土飛揚屍骸遍地其中有四肢不全者之外復有一死人手飛過馬路者可想當時炸力之大也所有死傷過往之人於是晚至三句鐘査探約共三十餘人有一屍而分三四段者有頭穿肚破而飛去一足一手者有腸臟流出肚外者有面目焦黑者橫臥地上相隔十餘丈不等血肉飛爛糢糊莫辨種種情形目不忍覩最慘者長安門口買生菓之冊子三人同時炸斃云當時在八鐘左右各酒樓妓館所有飲客妓女正在偎紅倚綠之際忽聞炸彈聲莫不神魂飛越發足狂奔致亂叙橫衣履不整一種狼狽情形不堪言狀聞因此失去首飾物件甚多云事後查長安寨一帶酒樓妓館之樓扇窗門玻璃俱被該炸彈所轟碎門口木料如被火燃而左右數十丈之支架搭蓬生菓煙仔食品什貨等攤縱橫亂倒狼藉滿路堆積如山由消防隊及軍警等挖掘因恐尙有屍首壓其中至翌日尙未竣事當時滿城官吏一聞此信所有水陸軍警共有二十餘人莫不嚴裝在長隄排立守衛不准行人往來交通遂爲之斷絕又有事後往查者見沿途軍警異常戒嚴長隄一帶不准行人往來或有報館員公共團體人等以名片示之亦將身上搜查方准行過其後則須有名片亦不能經過矣以至消息斷絕而電話亦不通半時之久老新城各城門及各衙署亦派軍隊守衛嚴查出入事後又聞炸斃者且有粵存發趙越兩統領在內然確否未詳

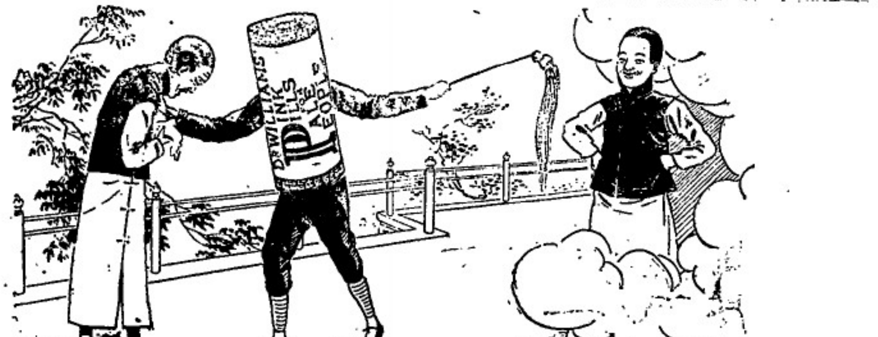

康健醫生云 余能使爾健壯

大抵身體瘦怯形容憔悴易於感冒風寒致患傷風咳嗽多痰綿綿不休者請爲注意宜預防久咳不治變成痨瘵療治非易首貴滋補調補使體軀康壯週身有鮮紅之新血充足俾免是患韋廉士大醫生紅色補丸俱有生血之力能使全體血管充滿新血散佈臟腑各部能令腦筋有力胸肺強健即如潮州建昌洋水盤莊經理陳小漁君年已五十一歲其還年痰咳愈之確據其來函云余患咳嗽已十六年矣咳嗽甚劇痰最多臨臥連咳不止難以安枕面無血色骨瘦如柴週身疲倦難於辦公延醫服藥終無效驗後有友人勸余試服韋廉士大醫生紅色補丸余即向中央藥房購買一瓶服後即覺咳嗽稍減迨服三瓶咳嗽若失痰亦漸消接連再服數瓶直至十分全愈而後已今則胃口大開夜能安眠身體康健精神充足矣韋廉士大醫生紅色補丸在天下各處療治胸肺無力所致各疾較之他藥更顯靈效即如痨瘵初起血薄氣衰諸虛百損腦筋衰殘痨事無能胃失消化瘋濕骨痛以及婦女疑難各症均可療治 韋廉士大醫生紅色補丸天下各處藥房商店均有出售或直向星架坡土庫街韋廉士醫生總藥局函購亦可 價銀每一瓶一元二角半 每六瓶七大元 星架坡 郵費在內

如何可得天下之名勝圖畫小書

敝局新編小書一卷名曰遊歷瀏源五彩圖畫封面內有天下最緊要名勝圖畫甚多特備此券請填寫姓名住址剪下寄至星架坡土庫街韋廉士醫生藥局原璈寄奉不取分文

姓名 住址

此券從何報剪下

茲有最好機會給與 諸君因有英國所製之頂上甸蘭烏蜜酒價甚相宜 諸君宜亟試取用之勿失此機緣也

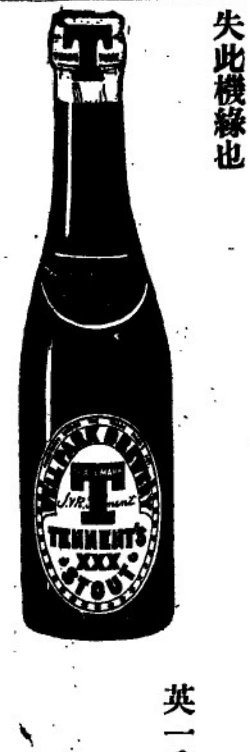

英一千九百十四年七月廿九號

牙直圭有限公司謹啓

此標牛乳曾供大英君主五印度大皇帝飲品及曾
承供英國海軍衙門兵部衙門印度事務大臣衙門應用

"Nestle and Anglo-Swiss Condensed Milk Company (London)
Singapore, Penang, Kuala Lumpor, Bangkok",

MILKMAID MILK.

特字通知女人標牛乳天下銷流至大

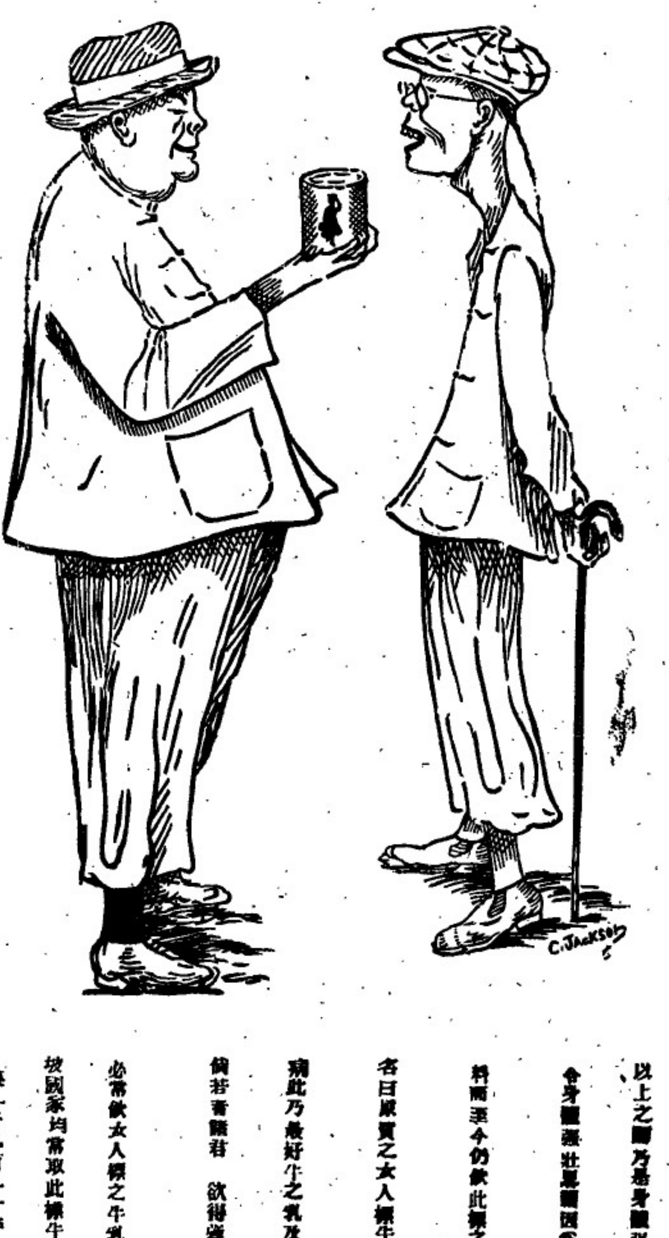

以上之圖乃是身體强壯之人向身體衰弱之人說明他得晴防有力建
令身體强壯是蓋因爲于幼時常常將源稠之女人標牛乳供于飲
料而至今仍飲此標之牛乳當于出外遊歷時常帶女人標之鷹嘜牛乳
名曰原質之女人標牛乳因爲于知若飲此標牛乳可免患病飲水尚生
病此乃最好牛之乳及其乳皮並非濃稠及香味之牛乳而又不據爲料
倘若看報諸君　欲得强壯一如上圖所繪强壯之人而不作衰弱之人則
必常飲女人標之牛乳此標牛乳天下商埠均有發售而且四州府及本
坡闔家均常取此標牛乳以供醫院等處之用
英一千九百一十年七月三十一號　二

嗎根代望卽有利銀行告白

啟者本銀行創設有年茲將本行情形詳開如左　本行批准共值
本銀一百五十萬磅　取定本銀一百一十二萬五千磅　已收本
銀五十六萬二千五百磅　儲蓄積款共有四十六萬五千磅　本
銀行總寫字樓在倫敦　凡諸仕商寄本銀行之款其一年爲期者
以四巴仙息算　六個月限期者以三巴仙半算　三個月限期者
以三巴仙算來往短期數則以二巴仙按日計算凡與銀行廳爲之
生理本銀行均可承邀　諸君光顧請移　玉趾臨商面便妥
大英一千九百零九年亦不里月十六號
嗎根代有利銀行駐叻總理人兒卜士嗎囉啟

諸君若行路一日則脚腫甚痛及甚苦此等危險係因脚腫致能致
疾伏發　諸君詳閱下列醫施力關君之言　予染脚腫症已歷兩
年之久醫生及各項藥品治之不愈
當時予已延聘上醫生四位調治矣
勸予用 'Linilex Oriental Balm' 烈無
多敬奥蓮打嗎莁　不久便穫全愈
烈多敬奥蓮打嗎莁　乃是速愈
之藥及治外症之第一良藥有如
傷損　脚風等症　此藥每樽一厘單各處藥店均有發售
西一千九百一十二年九月九號　一三　四

啟者特字通知此標麵線及線粉乃是上等之物向來未有如此精
線其味甚香及級居最上　諸君有欲身體康强者須食此標麵線
及良粉爲要凡各號買礎鎮之大間行店皆有出沽
英一千九百一十三年二月廿五號

麵線

線粉

來有蘭名茶廣告

本號親自督製包種名茶質美味香甚合衛生且取價克己刻已陸
續運到　諸商賜顧祈卽惠臨　茲將各種名茶臚列於後
二兩一百六十四包鷹嘜包種茶　二兩庄一百六十包鷹嘜鐵針
茶一一百斤散庄庄頂舊清遠茶　四兩一百六十包頂舊清遠茶
八兩庄一百六十包六安茶骨　八兩一百包頂舊清遠茶
民國三年元月六日　來有蘭謹啟

總批發處日本大阪東京藤澤樟腦本舖

香晶者香水之原料也採百花之精英加百練之精製凝脂濃膩結
成香晶其香氣之襲人比蘭麝而獨擅丹桂而尤佳瓶縱罄衾香久
不散沾濡衣袂香遠益淸若夫風動珠簾則時飄蘭麝撲人眉宇亦
遍惹芳芬非祇合乎衛生以辟途中之不潔行人樂爲之迎風駐足
領畧此香晶之特品矣本品出世以來淑女騷人爭購用者不知凡
幾倘省各光顧試用便知此品高尚全美經濟特質也
英一千九百一十四年五月六號　四

代售處小坡大馬路門牌四百六十四號日本賣藥有限公司

The Asiatic Petroleum Co. (Straits Settlements), Ltd.

龍標　十字標

啟者特字通知本公司所售第一驗名上品土油　燈油
蠟燭及第一驗名緣申油　諸君有欲採購者請赴
下列之店號均有寄沽
禧勿里芝律門牌二百四十六
號振發號
吳芝律門牌三百零三號怡興
沙九膀律門牌二十三號振光
吳芝律門牌三十號恒裕成
兩旁所印之圖乃係本公司商標此佈
英一千九百一十二年十二月十二號
衣沙直土油有限公司謹啟

日出標　燈標

滙票各貨行情

足金	每兩重	六十四元八角
金磅	每個	八元六角二占
印度盾	一百元兌	一百七十四盾二五
爪亞盾	一百元兌	一百四十盾
滙香港	銀行現銀票一百元銀行貼出	二十五元五角
	即日掛牌一百元值	廿五元一二五
滙廈門	銀行現銀票一百元銀行貼出	二十五元二五
	即日掛牌一百元值	二十五元一二五
滙安南	銀行現銀票一百元值	二十一元五
	即日掛牌一百元值	二十一元二五
滙暹羅	銀行現銀票一百元值	六十六元七五
	商人三十日期票	六十六元半
滙小呂宋	銀行現銀票一百元值	一百十四元
	商人三十日期票	一百十六元
滙加勝巴	銀行現銀票一百元值	一百四十二盾
	商人三十日期票	一百四十四盾
滙泗里末	銀行現銀票一百元值	一百四十一盾七五
	商人三十日期票	一百四十三盾七五
滙三寶壟	銀行現銀票一百元值	一百四十一盾七五
	商人三十日期票	一百四十三盾七五
滙吧城加錫	銀行現銀票一百元值	一百四十二盾
	商人三十日期票	一百四十二盾
滙仰光	銀行現銀票一百元值	一百七十四盾二五
	商人三十日期票	一百七十六盾二五
加里吉打	銀行現銀票一百元值	一百七十四盾半
	商人三十日期票	一百七十六盾半
滙上海	銀行現銀票一百元值	一百零四兩五
	即日掛牌一百元值	一百零四兩五
有味煙土		一千元
無味煙土		九百十四元半
上甲錫		六十五元五角
叻甘蜜		六元七五
實勝越白椒		三十四元五角
大撰土油出水		三元六角
王帽土油出水		二元九角半
坤甸兩壁小鐵椰油		十七元四角
巴劳一號		八十五元
巴劳二號		八十元
巴劳三●		七十五元
巴劳碎		五十五元
勿里洞椰干		七元八角
坤甸椰干		七元二角

承頂聲明　○啟者吉寧仔街門牌七十二號金振春打銀店生理原係是王泰所創今因王泰志欲別圖故將該金振春打銀店生理全盤以及店底一概承頂與何文隆王運登二人承受然自頂之後任憑何文隆王運登二人前去營掌改號貿易倘金振春王泰前有與諸寶號來往以及揭借等事限以一禮拜內來店惟向王泰理會逾期不來乃係自悞與承頂人何文隆王運登無涉特此聲明庶免後論

承頂人　何文隆　王運登　告白

甲寅年九月廿二日　卅

工部局告白　○啟者茲本局所估一千九百一十五年坡工部局界內各屋及屋地全年屋稅以便抽取門租者經已估大立冊其冊現經列出存於本局寫字樓內以便償稅之人除禮拜外每日均可到本局寫字樓內觀看而本局諸員當於一千九百一十四年利心末月十一號禮拜五即華十月廿五日下午三點鐘在本局寫字樓內會集以便聽斷償稅之人來訴所估之價或有不公之處否倘逾此期即將其冊止結久凡陳訴所估門租有不合之處者務當具字於所定聚會之日至少十四日之前付寄前來通知或至是日前來當堂訴辨以便將冊再行更正均無不可特此佈告

新嘉坡工部局司理人波元剌士奉命謹啟

英一千九百十四年十月十七號　十

天喜堂馳名老婢調經丸

稟准商標用老婢圖為記

老舖在香港中環坭街口

正舖在羊城西關光雅里

若非萬全安敢獨沽一味

此方得自京都某親王府之老婢傳授故曰老婢調經丸

南洋各埠光顧者照價加郵費付上無悞此佈石叻周昌記啟

一治一二月胎動行經或肚痛
一治三四月胎動行經或肚痛
一治五六月胎動行經或肚痛
一治經色或黃或淡或瘀或赤
一治經來或多或少或遲或早
一治一月經來數次多少不一
一治行經肚痛大便閉結
一治逾年閉一近月閉經
一治子宮虛冷多年未孕
一治懷孕非孕企頭暈痛
一治經期前後腰骨痛
一治經期前後小肚痛
一治經期前後肚刺痛
一治血山崩血流不止
一治產後瘀血未淨
一治白帶赤帶白淫

此丸專治婦科等症如孕婦皷脹室女帶女一切婦人皆可安心吞服不用戒口平日經期有準者吞至三五服無不受孕百發百中切勿輕視謂調經之藥乃種子之金丹也每服收回工料銀一元

各埠代理名列

京都縣局市佛照樓　天津紫竹林佛照樓
石叻馬交街周昌記　汕頭鎮安街惠安號
大吡叻霸羅周昌泰　廣西梧州五洲藥房
檳城大門樓富生號　桂林十字街五洲號
吉隆坡蘇街煥利號　澳門木橋街如意樓
漢口四官殿三多軒　佛山潘涌里其芳齋
上海大馬路老悅生　省城番司前褒成昌
海口得勝沙全記號　雲南三牌街寶順祥
廈門鎮邦街太乙號

稟准商標別人不得冒效福建林肇春謹

此丸在石叻專在馬交街周昌記門牌九號寄售此丸在石叻并無分枝別店代沽

中華民國三年陰歷二月十九日　本堂主人謹啟　寅

英呇詩烟枝

諸君切勿忘卻英呇詩烟枝罐內有一小票其票有紅色者亦有藍色者紅色之票積至二十張或藍色之票積至四十張即送至實得力英美烟公司寫字樓內可以換得頂上好之琥珀烟嘴一枝切記切記

每罐價銀一角半及五角

每罐計廿五枝及五十枝

願諸君時時記念此烟枝并常將英呇詩之烟枝敗食此敢

大英一千九百一十四年十月廿一號

英美烟枝有限公司謹啟

山得爾彌地

此山得爾彌地藥丸為治五淋二濁最見捷效之藥蓋如照法服之無論久新輕重痛而且腫只須兩日痛除腫退濁止淋通再服五天一共七日定可除根保無復發故泰西各國諸醫無不謂之濁淋聖藥實通商各口一總藥房亦無不樂為代售以愈沉疴惟　賜顧者須知此藥惟法國彌地一家所製方秘不傳名馳天下故於每丸藥上有印㊞記者庶非假冒至其服法初服每點鐘一丸至兩晝夜盡若不間斷爲不淋通濁止腫退痛除如是每天再服四丸至滿七日定可除根永不復發但於服藥之日必須靜養毋使勞動忌食性熱之物更忌房事

Sole Agent,
Cheong Chee Koon.

勃連實得力門牌七號客Y　全權經售人鍾志昆　7-4 Prince Street.

英一千九百一十三年四月十八號

諸君若患腹痛症而欲求速愈須飲([illegible]兀烈卑巴氏九空)藥水數滴因爲此藥醫治腹痛之症大有奇功伏望諸君常仔此藥一樽在于家內各處藥房及雜貨店均有發售每樽價銀八角

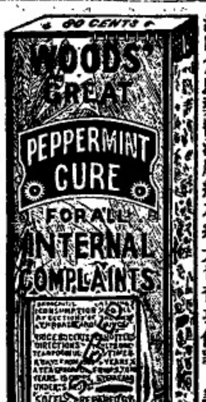

英一千九百一十三年十一月九號　七

新式土油爐出賣廣告

New Perfection
WICK BLUE FLAME
Oil Cook-stove

敬者特字通知本公司製有新式風爐此爐無煙乏味其爐係用土油燃燒製成五種式樣乃係一心二心三心四心此乃特別製造其法極善本公司諸　諸君玉臨下列出消之行號察看便悉其詳

烏節律柔連佛冷格花尼遮公司

勃直里律實得力两哥及廉多公司　啟

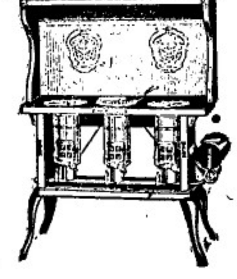

英一千九百一十三年十一月廿二號

THE BORNEO COMPANY.

敬者特字通知　諸君勿使君之屋等字被白蟻所
蝕及其百廣則須用柔尾來遏(Sodalite)此物可
以保守木料者　諸君已有樹乳園者當將樹乳樹
後須用此柔尾來遏兩　勿用烏油如是則此樹可保
免被白蟻及他種之敗壞樹乳樹之皮若能用此柔
尾來遏蘇之可以速于再發而諸君採購柔尾來遏
必須認明勿惧膺假物此物可於新嘉坡多及柔拿
與公司甚藥公司　吉隆坡覇施夏巴　麻六甲勃
闢打士公司便能採購此佈

西一千九百一十二年正月二十號

甚嫉公司謹啟

永年人壽保險公司廣告

敬者本公司爲　諸君受保其保護之益則福大兩所
收之費又極康夏能保　諸君之家宅及其產業之平
安有願投保者請至本公司酌約可也　與本司所訂
保費實最廉儉且在東方創設分行已久至本公司之
資本則計有一千一百萬元以上惟願　諸君將本公
司各事與別家互換之便能分其優劣如欲知其保價
以及一切情形者請至斐礦申兀號門牌二號本公司
寫字樓內詢問便能知悉特此佈告

西一千九百一十四年九月一號

永年人壽保險公司謹啟

極品鮮牛乳發售廣告

實卓標生牛乳國家醫院已用之數年因爲管理人員已驗
驗明此標乃是上等純淨可信　伏望諸君論然價廉勿購
下等之物　諸君倘未試用此標牛乳時　以爲亦與他標無
異倘嘗試一飲便知此標牛乳實居他種之上望諸君試用

不拘標質兩正式稠濃之牛乳及生牛乳此標牛乳在檳城
山尾鎮嶼直巫公司發沽吉隆坡泳傑公司麻六甲華心奉
威有限公司發售此佈

大英一千九百一十二年三月十四號

專權販售人耶頓華及子有限公司謹啟

要聞

湘省之黨人如鯽 ▲湘省近日以來發現黨人案件不下十數起其最大者錄左

湘潭有孟兩梅者曾充某小輪茶房及某要人雜役近忽聯絡黨徒圖謀不軌其羽翼竟達十餘人經飛翰水師偵探查悉報由朱統領派人前往於住宅內搜查果獲出證據多起惟孟兩梅業已遠颺刻懸賞五百元購緝

省城白鵝巷正興旅館有黨人設立機關亦於日昨破獲共計拿獲三人解赴將軍署究辦聞該黨人數甚多其僅獲三人者因彼等係散住多處之故並聞若輩供稱已佈置完善定雙十節晚間分投起事因防範過嚴故未敢動手云云

省垣小吳門外某宅突於十三日晚間被軍隊圍住在宅內拿獲三十餘名解赴將軍署訊辦某宅隨即被封閉所獲人犯必係黨中偽議員借某宅爲議事機關偽議長爲易樹撰與正興旅館破獲之案聞有連帶關係

十四日晨早湘省又槍斃黨人黃養源一名隨即由湯將軍宣佈罪狀（上略）前日有黃養源逕向飛翰水師司令部報告賈家堂班係亂黨機關該堂督班謝青文客人魯雲仙常醉蘇爲亂黨並繳出逆黨委任狀兩紙爲證經朱統領發令獲謝青文等訊明並無通逆謀亂情事飭查賈家堂班亦無別項證據復將該犯黃養源詳解到署經本將軍督飭軍法課從間研訊兩方環質無可狡飾始據黃養源供稱籍隸長沙與已經正法之逆黨肅伯濤同黨肅伯濤被拿後其同黨魯伯存常君恒謝春華逃避上海魯伯存充當討袁軍湖南總司令委任常君恒爲旅長謝春華爲軍需長委任狀蓋有關防文曰討袁軍總司令伯謝春華常君恒將委任狀交養源秘密收存及事敗逃亡未及收回養源因在賈家堂班往來遂起意誣指該堂督班謝青文爲謝春華游客玉器店商魯雲仙爲魯伯存油鹽店商常醉蘇爲常君恒逕向飛翰水師司令部報告圖賞等情不諱查黃養源素附逆黨久稽顯戮今更藉端影射誣害良民其居心險毒實屬罪無可逭除將被誣之謝青文等釋放並將黃逆梟斃外特此佈告

湖南伍鎮守使前獲黨人鄧某一名並起出炸彈手槍等多件旋據供稱係受黑狼委任來湘謀亂者第三女子師範校長張炯係我同黨即該校庶務長管理員王女士及女生數人亦經受我運動許爲內應云云伍君據供之後隨即派兵前往該校搜查自下午八時起直搜至十二點鐘毫無證據遂將校長及教務長一併帶去至王女士則以深夜不便故未遑捕所供之女學生數人校內有其名者僅只一人而年齡又僅十二歲其餘則並此姓名而無之是晚即由伍君略予審訊知該校現正遷徙所搜查者係屬該校所有器具尚未遷徙完竣遂即於是晚再派人至舊校搜查亦無證據惟將管理儀器之人及該校號役捉去次日即由伍君將捕獲之五人押解衡陽縣由軍知事詳細質訊確無附亂之事惟將校長羈押其餘均已一律釋放

此酒乃正庄各力萬蘭池酒乃天下著名之品諸君採買幸祈細辨

英一千九百十四年七月廿九號

牙直里有限公司謹啓

若論綴波打酒 諸君必須購用全狗標者若無此標即非波打正庄之品此庄乃天下頂上之烏蜜酒據醫員謂此等烏蜜於人身體最屬相宜也

ROBERT PORTER & Co Ltd — BULL DOG BRAND — LONDON LIVERPOOL

BULL DOG GUINNESS

ALWAYS IN PRIME CONDITION

全狗標

英一千九百十四年七月廿九號

牙直里有限公司謹啓

鵜鵠註冊商標
返老還童
育亨賓固本片

◆此藥片如有欺言無育亨賓質願補港銀一千大元正◆

夫陽痿腎虧軟弱之症皆由眞元耗傷此乃男通病也因受病者不得良方醫者又無妙藥所以陳陳相因除燥熱之品均無秘訣實害世誤人誠非淺鮮蓋男女婚姻伊始身體強壯陰陽和洽琴瑟調和此老少種子之所由來也

◉若先天不足後天虧損或以房事過勞氣精耗竭以至神昏眼倦腰痠腿軟舉步艱辛患斯症者以爲醫藥效罔據首聞天今有鵜鵠牌子正育亨賓固本片服之最爲靈驗此藥片用育亨賓樹皮製煉成精其育亨賓性質人所共知丹台以貴重藥品化學泡製性極和平且無燥熱剛烈之弊有返老還童之功與別家所售無育亨賓質者不同如君不信請一試之

此片專治陽痿腎虧將廢及一切虛弱等症最爲靈驗服之龍馬精神延年廣嗣無論皓首老人青年弱體連服三天定必元陽充足活潑生機操券可待無論何種補品均未有此藥之功效實爲壽之靈丹爲家之寶筏語云替天地之化育易曰精固足以幹事惟此**育亨賓**爲講子不信請容試之經驗者所餘保證售多不勝數以遞來人乃能道其詳 ◉服法每日兩次每次服二片飯後用茶送下連服三天定見奇效從此根本堅固自能任意歡樂可保一生強健

注意 近有亂玉之碔砆私心射利以亂僞眞凡欲購正育亨賓固本片者請認明瓶外有鵜鵠商標方是眞貨如無便假冒賜顧諸君留意辨明不至再受奸商欺害也

每筒一元五角 每打十伍元

分售處 葫蘆 泗水 吧城三昌西藥公司發售 石叻 庇能 怡保 會豐商店 吉隆坡蓉擺街利華商店 暹羅觀音亭口中法藥房 **批發特別相宜**

南洋總代理

總發行香港永樂街肆拾壹號瑞昌西藥行啓

香港大馬路 中外知名 **楊耀宗醫花柳丸藥**

中西妙藥 存心監製 新毒舊毒 輕重各症 逢醫必愈

洗毒塊 此藥塊專洗浸治外科花柳各症及癧瘰瘡疥菓魚瘍疳疔芊口墮毒爛腳痔症小兒胎毒諸般各症痛腫腐爛痲瘋等症俱是洗用遂腫浸用藥到毒散症愈每塊式毫

天下第一癬藥 此癬藥不論遠年近日牛皮癬對面癬金錢癬飛痒紅雲血癬陰陽乾濕癬癩太多本堂癬藥不論諸般癬毒癬症藥到見功限日包愈經驗多年妙藥有者請試之每樽價銀式毫

搜毒丸 此八寶搜毒丸中外馳名百發百中良藥專治疳疔芊菓限四日包愈重症者見功解毒速愈如神醫毒爛腳骨痛痔瘡屢年近日痛腫腐爛花柳各症藥到立效逐毒必解逐症必愈此丸上等藥料煉成並無辛苦瀉墮之弊每樽五服價銀二元

白濁丸 此丸藥到毒解立止花柳受毒黃白濁症痾尿口痛龜頭紅腫內裏損傷痾尿時則痛內疳初起酒濕熱毒滑精沙淋血淋五淋等症輕重新舊重症兩樽毒清止濁百發百中妙藥多服清解正氣諸毒立除保無變症之患兩服每樽價銀六毫

骨痛水 本堂花柳骨痛搜毒藥水中外無二專治花柳遠年近日毒入筋骨疼痛寸步難移或遍身上中下手足各部位見痛或腫或腫酸軟餘毒未清等症藥到立刻見功逐痛止逐腫消逐毒必解逐症包愈異係神藥也一樽連服六日價銀二員半

固精丸 此丸專補腎氣血壯陽固本衛生第一藥品主治白濁久流精關不固日夜夢遺洩腎虧子嗣難滑精淫精婦人經期不調長日帶流男女諸虛白帶請容試之其效極速久流白濁五日全愈每樽價銀一圓

解毒正氣藥膠 本堂藥膠用龜苠蒸膠加以二拾餘味妙藥合煉而成不寒不燥不溫不涇男女可服藥性和平扶元解毒並專治花柳新舊輕重各症及無論酒濕熱毒胎疳癩等毒未清者服後立愈每料一員

不憂丸 專治花柳初起各毒及宿娼防毒預早食此丸一二服逐毒立解保愈陽痿血熱痔漏腸風下血小便見痛疳癩胎毒損爛時毒等症此丸解毒得法正氣妙藥每樽兩服價六毫

珠珀膏 此膏專修堅爛肉拔毒生肌止痛第一妙藥治瘰癧瘡科疳疔芊菓爛腳爛肉湯火損傷外科諸般各症藥到自然全愈真藥居家有此膏可保無損爛平安每兩七毫五錢庄三毫半

埋口散 此散中西妙藥監製化腐拔毒生肌第一藥也專治瘰癧瘡瘍疳疔芊菓爛口使毒爛腳爛肉外科花柳各症皆合遂損爛立刻埋口妙藥每樽定價五毛

除毒水 花柳各科各症萬應除毒藥水中西藥料化製無名腫毒痛腫腐爛痲瘋大小癬症每樽二毫專治瘰癧瘡科頸癧外疳痔疔芊菓疥癩胎毒每樽定價二毛

分售處
坭羅北塞街會豐商店
泗水陳地安街三昌公司
吧城小南門口三昌公司
吉隆坡蓉擺街利華商店
暹羅觀音亭口中法藥房

石叻庇能會豐商店總代理

香港楊耀宗謹啓

甲寅年八月十七日

屋地出投　○啟者本館承典主命定於西一千九百一十四年忽民末月十六號拜一下午二點半鐘在本館內拍賣屋地三區其一坐落金吉律門牌二十號此地乃永遠自主之業　其二樹乳及樹園一區坐落距坡十英里半之章東律乃九百九十九年之期　其三樹乳園一區在里科禺多蘿律直往之處係九百九十九年之期　有欲知其地之圖式及其一切詳細情形者可到本館面詢便能知悉　諸君如有合意者新屆期　玉臨投買可也此佈

英一千九百一十四年十一月四號　莊慶利公司拍賣館謹啟

工部局改換街名預告

特此通知茲於一千九百一十四年務來月三十一號經本工部局員會同議定將以下所列各街名於一千九百一十五年然花里月一號起一律改換施行茲將各街之原名及新改之名刊列左方備覽

計開

一由振瑞律起至興珠山律止原名章芳林巷現改奚實得力

二由合洛律起至章芳林禺吉止原名章芳林巷現改千眠暫

三合洛律及金躍律原名章芳林禺吉現改千眠才鄰

四勿甚及禺牙申律原名芳林基現改勿甚

五由惹勿里乞律起至萬蘇實得力止原名眠葛現改高南模葛

六由明勁律起至合洛律止原名章苑生律現改太平律

七由明勁律起至合洛律止原名章壬惹實得力現改加里吉打律

八由金躍律直去至附近章芳林巷止原名章壬慶實得力現改千眠亞里

九由金躍律直去至附近章芳林禺吉止原名章壬全實得力現改千眠實得力

十由里眷禺厘律直去至附近兒安山止原名蕭基律現改上海律

大英一千九百一十四年八月十五號　新嘉坡工部局理事人波兀剌士承命謹啟

（籌辦）大英太子救濟捐廣告　○本月六號下午二時本坡輔政司威金遜君邀請闔坡華僑紳商假座中華商會會議籌辦大英太子救濟捐事宜首由威君出席宣佈開會理由略謂此次德人破壞比國中立欺凌弱小英政府仗義出師意在抑強扶弱非敢黷武窮兵車興以來海陸軍人身臨前敵不惜犧牲生命上以捍衛社稷下以保障人民忠勇義烈之風深堪敬佩惟傷亡軍人眷屬所有孤兒寡婦一旦失其平日所恃以贍養之人勢必至顛沛流離展轉溝壑言念及此心爲之愴此救濟捐籌辦之所由起也本坡華僑素多好善對玆善舉定表同情今日開會應請諸公擔任董事出力勸募以襄斯舉但總款原議八成滙往英京二成留在坡埠如各捐戶願以六成滙英四成留坡亦無不可等語隨經輔政司面交英文捐冊六十份并由到會各紳商推舉各街董事簽名承領該捐冊以便分街勸募至各街勸捐董事或因路途太左或未親到募捐務祈熱心諸君就近向各董事處自行簽捐尤爲感激事關慈善凡我熱心諸同僑務宜各發慈心廣推善量解囊捐助隨意布施功德所垂天人共仰特此佈告即希公鑒

附錄勸捐董事姓名商號住址如左

▲監板路頭
陳若錦　豐興號　陳思敏　豐興號　楊萬慶　錦和號
鄭訓復　聯盛號　吳充儉　兩和號

▲中街　源順街　老巴虱口　吉寧仔街
魏正思　萬祥美　黃濟舟　金和興　邱雁賓　興隆號
朱祝宸　廣恒號　周壬鑫　義德號　吳忠信　聯慶號
陳仙精　振泰號　李雲龍　建源棧　邱國瓦　益成號

陳先進　吉興號　陳德先　啟興號　陳春勝　永裕興
陳鏡祥　上林號　李智女　元裕號　林推遷　萬福堂
陳榮光　南昌號

▲順豐街　萬順街　土庫街
林秉祥　和豐號　劉隆頌　萬裕隆　謝有祥　豐和號
張順善　萬慶號　薛武院　萬益興　盧勳科　陳生利
謝爲章　長源號　王文達　遠利源　葉大炮　振和誠
鄧振卿　萬安和　林文慶　九思堂　薛中華　滙豐銀行
薛來勝　永元號　許山寅　亞極二十六號
楊福和　莊慶利公司　蕭積齡　查打銀行

▲十三行　十八溪墘
陳武烈　成號　陳勝世　振成號　吳竹村　永萬成
劉炳炎　榮豐號　陳若愚　萬成順　吳楊屏　再盛號

▲十八間後　十三行後
陳德潤　恒茂號　王邦傑　生怡興　廖正興　萬德興
楊添文　楊隆發號　沈鴻塘　慶順昌

▲漆木街　馬交街　大馬路　二馬路　牛車水一帶
黎潤生　廣仁與　梁文甫　福興隆　吳晉陞　法國銀行
鍾澤泉　福生棧　吳蓮峯　萬順隆　林鑄成　振發與
梁敏修　逸林公館　周廉坡　周園記　張殿華　裕泰當

▲禺車街　戲館街　新吧虱　甘公厘六甲
蔡子庸　元發棧　林琴隨　泰裕棧　陳芷育　兩順利
蔡日昇　香泉號　陳敏堂　華興號　楊文國　福和號
陳亞廬　和隆號　廖永江　萬茂興

▲王家山腳　吊橋頭　海實得力　水仙門
佘運城　振興號　佘柏城　中邁第　陳濟鍁　和豐盛記
張保生　張源和　石潤岐　鼎益盛　陳存艮　德安號
陳嘉庚　謙益號　孫文姜　新開茂　李凌溪　李隆昌
湯觀秀　吳福興　佘應吉　中邁第

▲直落亞逸街　廈門實得力　絲絲街　羅敏申律
陳謙福　山仲號　黃雲輝　信昌隆　鍾小亭　南樓號
李慶吉　實得力輪船公司　謝慶甲　安祿公司
許石田　電車公司　陳合隆　山仲號

▲東陵烏蘸律
李佳麟　天盛號　陳秋金　鑾井號　林坤麥　合發號
張雲卿　大裕當　林春盛　永利成

▲里峇峇厘律　吉利里律　譔乎欽蘇丹律　東發律　丁律
莊慶利　佘應坤　居安號　王明月
王蘭池　順興號　黃兆鑄　謙源號　玉水號

▲振瑞律　槓石街　芳林吧虱
楊慶全　巴智甲土庫棧　李金才　基娘土庫棧　陳丁昌　竹安號

▲丹戎吧葛　詩聽運一帶
盧捷鵬　保德興號　許慶全　峇角公司　郭明秋　祥源號
潘榮珍　順源號　林紹裘　和源號　黃家昌　基娘公司

▲石叻門
汪煜音　德昌號　石振　廣合和

▲小坡一帶
張潮聘　順美號　林義順　通美號　王紹經　恒裕成
盧熙耀　錦成號　許孟泉　怡興號　陳開國　開源隆
張永福　新長美　陳東嶺　振祥號　陳芳巖　新成發
曾兆南　和成興記　符昌邦　榮發號　吳勝鵬　吳成源
蔡艮端　潮昌號　鄧壽屏　順昌號　林清沙　綿錦號
王會儀　華章號　林金城　鼎盛源　朱流芳　三豐號
張進文　和祥號　湯湘霖　湯廣生

中華民國三年十一月九號　籌辦大英太子救濟捐董事公啟　田

福玉大藥行

固本補腎汁

此汁能壯腎培元能強腎固本能補先天後天之不足能使左腰右腎之靈活能復已散之元陽能生欲絕之真陰有病者能使之無病無子者能使之有子能使水火能相濟而挽色慾之相殘而振老年之痿敗誠普救眾生之妙藥也

腎元虧損　腎部勞傷　腎虛氣喘　腎冷精流
腎虧腿軟　腎弱腰痠　腎傷陽痿　腎寒液薄
腎燥精干　腎枯無子　腎家各病　悉爲主治

每瓶銀壹元五毫　每打銀拾五元

分售處

各埠各藥房均有代售

泗水三昌公司　吉隆坡利華商店

吧城三昌公司　壩羅埠會豐商店

甲寅年八月十七日

福至大藥行　白濁消淋丸

此丸能消解白濁培益元氣無論新起久患依時服食兩日之內痛除腫退濁止淋消解惡毒而扶元神是誠二濁五淋之聖藥也

必有微毒流出白濁　神效極速解毒除淋　培補宜早白濁既好　此丸至寶去毒生精

每大瓶銀一元五毫

每小瓶銀八毫

石叻庇能會豐商店總代理

福建

巡按使署批示一束

△請設縣者　龍溪縣石碼各代表藍汝漢禀請改設縣治巡按使示云查該處地方重要業由本使遵照官制改設縣佐咨陳內務部核呈核准在案所請應毋庸議

△請保釋者　漳浦縣蔡聯登禀請保釋其父巡按使示云爾父蔡口名字被扯去　被控舉辦既該縣管押自應靜候判決詳覆到署再行察核辦理所請保釋之處礙難照准

△請翻案者　惠安縣犯婦陳潘氏禀訴其夫受屈希圖翻案巡按使示云查爾夫陳烏抛積案纍纍係歷任飭拿之犯此次就獲經質知事訊供不諱應准按律懲辦以昭炯戒該犯婦輒敢捏詞上控希圖翻案本應飭縣拘押從嚴懲辦姑念女流無知從寬免究不准特斥

△請免停止者　人𤯝公益團總理鄭麗瀛禀稱該團被警廳勒令停止前抄送簿章保結批示各件意在要求免其停止巡按使示云此案前據警察廳詳稱該團開辦日久未將基本金呈驗業經勒令先行停止在案該團既不呈驗基本金本廳自有勒令停止之權何得籍詞瀆訴云云

△請辦匪者　尤溪四十一鄉團董池波光禀請剿匪此已屢載於本報　近又禀稱匪勢猖獗巡按使示云候飭該縣冡知事會營相機辦理仰即知照

△請捕犯者　漳浦商民鄭基漳禀請捕獲鄭萬隆巡按使示云案准護軍使來咨業經飭汀漳道道尹將飭該縣知事嚴拏鄭萬隆等到案訊辦矣

孫都督之案已定　△前福建都督孫道仁解職後因迹涉嫌疑在京候訊日昨陸軍部呈稱遵查前福建都督孫道仁附和亂黨浮冒用欵一案該前督治閩日久綜握全省軍政不能防患未然已屬失職殉於許崇智去閩之後尚有致歐陽武冬電一件實已構成暫行刑律第一百零一條第三欵之罪依律應予懲處惟核閱所供各節證以當日事實亦殊有不得已之苦衷可否仰懇免予治罪俾之奮勉自贖至所用各欵逐項詳核尚無侵占情事應不爲罪等語該前督身膺疆寄於上年變起時事前既不豫防臨事復受迫脅至通電一節雖稱意在弭變尤係迹涉嫌疑自宜按律議懲以申法紀茲既據稱察核情節實有不得已之苦衷且念其於改革之初保衞全閩前勞具在即此次所用各欵亦尚無浮冒實情孫道仁應准特予免議以示寬大此令云

教育部對法政之明令　△法政學校徧處林立究其內容殆多腐敗所以教育部有嚴查取消之意惟私立既已查畢官立亦宜着手聞前日經部派學報告奉天及福建之官立法政尤爲莨莠不齊蓄其學生已畢業者毀多數衍未卒業者期恒不足茲再增入各私立之移送學生愈覺泛濫殊大難基司 法立法之人才於是日前有部電到閩促令該校辦事將該校學生之履歷資格及入學年限業造成冊呈部　備核有速成學生年 限不足者咸令開班補習以符部章云云

水警第一所之新猷　△新來馬江水警第一所所長郭栽昌以閩省接近海隅深恐匪徒潛入圖亂特製定輪船進口男女搭客調查表一種印刷品每於輪船進口時親督長警等嚴加盤詰詳細填注該所長防患如斯嚴密匪徒則何從而入耶

許巡按加護版權　△國家之文野實觀其教育何如而教育之進步莫先于書籍之發達聞許巡按對於著述一事非常注重而保護版權尤爲加意故日前有中華書局代表陸費達禀請續行註冊各種書籍求予立案飭禁翻刻等情即與分飭四路道尹轉飭所屬各縣知事及警廳查照辦理以護版權等因嘻若許君之尊重經書誠無負總統興學之明旨也

覲見後之陳之麟　△前福建財政司陳之麟自卸事後即晉京日前經政事堂爲之保引覲見大總統深爲嘉許特策令著交財政部酌量任用云

任用私人　△馬江船政局海軍部派鄭礪吳爲該校總監督查鄭已到差矣近聞海軍部又派施某爲總稽查聞施某乃海軍部長之妻舅云

廣東

增築炮壘　△省垣現因防範黨人地方戒嚴凡屬官廳衙署及老城各處要隘一律派兵駐守無一疏虞現龍濟光以大北門外流花橋佛嶺市三元里等處爲象岡炮臺及觀音山炮臺之要衝昨派出軍士兩連將三元里茶亭即將該茶亭多開鎗眼以便防守便將來往大路以泥土築一炮壘高約三尺前後夾以木板其工程刻已告竣故現下來往三元里者均須繞道而行云

搜索嚴密　△日來省垣戒嚴搜查極爲嚴密某晚河南水警遞探密報謂草芳地方有人私藏鎗枝數十杆彈子數籮即由偵探爲之先導按址查拿詎搜至某戶執獲煙鎗二十八枝煙斗一籮至軍火一節則未有搜獲斯時煙匪經已逃去祗將各煙具解區核辦

軍人不得賭　△頃接羊城訪員來信云巡按使昨面諭警務處總辦界謂査得警衛各營目兵多在棚內聚衆賭博以致時有虧餉潛逃以及因輸情急自戕情事（人民都有此事 實屬損害軍人名譽（人民名譽都損）應由該總辦飭行各營官長嗣後務須嚴行約束 人民賭應約束否 如敢再行賭博即將該管官弁從重懲處 開賭者應懲否 云

檢查車站渡船章　△政界現設臨時檢查所派定男女檢查員分往火車輪船臨時檢查車站渡船簡章錄下（一）此次設立檢查所派出男女各員分任稽查係照弭患保安條例辦理各該檢查員於執行檢查時不得稍涉疏忽（二）男女檢查員除稽查港澳及上海梧州水東等處輪船由第十二區派員協辦外其餘並須會商本管區署辦理（三）男女檢查員於派定地點遇有汽車或渡船抵步時須督同警察認眞檢查（四）檢查車站於來客落站時行之（五）檢查港澳及上海梧州水東等處輪船如該輪船掛外國旗號應即會同關員過船檢查知有匪人在船須俟該匪離船後跟踪截緝不得即於該船上拖拿若掛本國旗則可逕赴該船渡檢查（六）檢查各鄉船渡計分鴨墩關沙鱆花地茶教口南石頭炮台大灘尾五路日夜分班抽查或甲日査東路夜查四路乙日査南路夜查北路或連日晝夜均查某路或連日晝夜免查某路均由○査員臨時酌定不得預先宣佈（七）各○査員對於來客所帶物件須令其交出○閱若認爲形迹可疑並得搜查其身上攜男檢查限於男客行之女檢查限於女客行之（八）各○査員對於來客如不服稽查時務須和平解釋不得有野蠻舉動（九）各檢查員如搜獲違禁物品須將人物扣留由本管區署或分署解廳辦理（十）各○査員每屆五日須將○査情形報告一次至女○査員應由男○査員報（十一）男○査員及警察等須常川駐所女○査員則聽其在外住宿惟値班時必須執行職務（十二）本簡章如有未盡事宜隨時修正宣佈遵守

○代檢

胎異誌聞　△香港眞報載一來函云報界公會主任先生大鑒番禺新州墟西醫生羅顯常於十月十七號其妻忽然小產一男孩長約寸半四肢五官俱備左手多生一拇指勝物如芝蔴胎盆大若鴿蛋計其所懷此孕不過六十餘日耳最奇者係未產先兩日尙有月信茲用玻璃樽載貯并以藥水製就由孫惟德君携往東山傳道學堂欲開眼簾者祈一到參觀可也請登諸報端以資儲博物君子研究爲盼專此並頌撰安弟龐懸上言

承實得力三州府臬憲於一千九百一十四年第四百三十號案內所出之令爲印度一千八百八十六年之託產律并爲叢安公司事特示通知不論何人若欲求爲後列諸人之例定代表者須於一千九百一十四年利心求八號以前將其要求之理由通知新加坡按察司經歷此佈茲將各人之名列明于下　林樋喜　沈亞奇　裳茂春　劉東喜此四人前者皆在新加坡居住　按察司經歷示

英一千九百一十四年惡民求月六號

招人承辦巫來由煙帕　○特此通知照一千九百一十五年本坡巫來由煙所用之帕欲招人入票承辦其票定於西一千九百一十四年十二月二十號卽華十月初四日禮拜五正午投交一律捕務本總巡捕官寫字樓以憑選擇如有欲觀其辦式者可至本坡總巡捕官寫字樓詢問便得選定之後投得者須先交作按銀五十元至於棄取之權任由所使不得爭論特此佈告　總巡捕官兒下芝𠰥謹啟　一三

大英一千九百十四年十一月七號

憲示

大英欽命新嘉坡轄政使司　爲招人投票承辦傳本坡國家現欲招人入票承供船政司署人員之食物係由西一千九百一十五年然花里月一號起以一年爲滿期爲此示仰商民人等一體知悉汝等有欲承供者其票當于西一千九百一十四年十一月廿三號禮拜一卽華十月初七日中午以前投交船政司署以憑選擇如欲領取票紙可赴船政司署取討凡投票者票外必須寫明投交該署承供此等食物字樣而交票之時須將所供食物之辦樣在玻璃罇內封固一并交出又須交壓票銀一百員若不取中其票卽將壓票銀交回倘已取中其票則既將合約簽押便將壓票銀交回至於棄取之權任由國家裁奪各宜踴躍慎毋觀望切切特示

大英一千九百一十四年十月廿二號　示

吉屋招租　○啓啟者敝在叻傳立實得力門牌一十四號厝一間係老爺宮口萬山積舊址如有合意欲租者祈移玉到小坡吳芝律門牌一百七十二號敝號內面商可也

甲寅年舊月廿四日　金成春告白

甸蘭乃英國所製之白蜜酒天下銷行甚暢　諸君有尙未經試飲者祈早購之方知此酒之妙他人不能有此英國美酒復有此等廉價買出者倘能試飲一次以後卽常欲用之矣

英一千九百十四年七月廿九號

牙直里有限公司謹啓

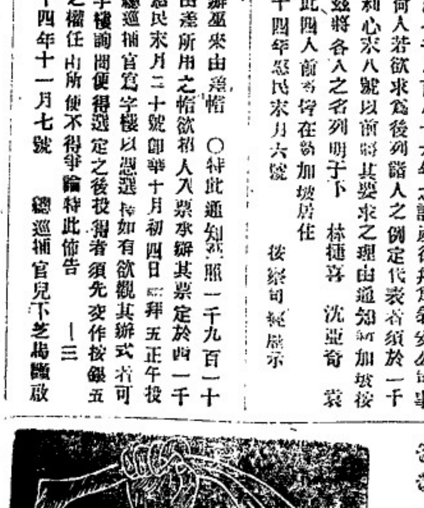

掃標

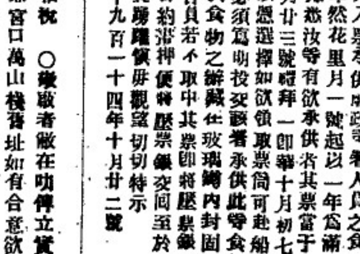

一粒星　三粒星　五粒星

一若好飲之人卽須購用此等萬蘭池酒因其味既佳爽價復相宜

二若平常人家則購飲此酒皆爲適用因酒味既醇價復不貴蓋此乃最相宜之品也

三如係富人則必再最上等之各力萬蘭池酒故莫如購此莊之酒飲之

牙直里有限公司謹啟

英一千九百十四年七月廿九號

京省

北京政局之一瞥

●進步黨關於時局之建議　進步黨政務研究部鑒於時局危險非鞏固內政不足以禦外侮爾鞏固國基特向政府提出建議案內容對於軍政應實行徵兵制度並擬有徵兵草案財政應改幣制爲金本位並詳陳理由六條總統閱覽後已交政治討論會詳爲研究

●視學員注意之事項　教育湯總長以現屆視學之期特飭司員擬定省視學道視學特別注意事項通飭遵照探其內容如下（甲）省視學視察時特別注意事項（一）嚴重視察小學教員講習所其實在辦理不善者應立時報告設法取締（一）察視省立師範畢業生及各縣講習所畢業生服務狀況（一）檢查各縣教育費實支數目是否與所報概算表相符（一）查察各省教育款產經理處組織情形（乙）道視學視察時特別注意事項（一）聯導小學校教員體時預編各科簡單教授（一）留意小學校教員國文教授（一）小學教員國文教授研究會是否組織成立

●新華儲蓄銀行之發軔　自共和告成以後金融狀況時現變遷爾就人民儲蓄心之一方面着想則自從前大清儲蓄銀行清理後全國之大已無一完全正式之儲蓄機關故在國家經濟上實爲無限之缺點近由中國交通兩銀行籌集資本另設新華儲蓄銀行基礎以促進人民之積貯心一方更可輔佐國家之進行其辦法大要則抽籤設獎足以投合一般社會之心理更參以經濟原理獎彩取之於子金而不取之於母金與從前彩票性質亦異所有財政部呈請特准發行儲蓄票原文已見各報茲爲述該行開幕情形大概其正式地點定於前門外廊房頭條一俟建築告竣即行開幕其建築未竣之前暫在煤市街中間路東先行交易以本月二十三號爲開始發賣之期取辦活期定期各種儲蓄款並奉政府特准發行有獎儲蓄票以資進行各項存款種類甚多皆應人民心理之需要而有合於實用並聞辦理章程已經制訂就緒有志者可向該行商接取閱云

湖北最近消息

●新舊巡按之行動　調任陝省巡按呂調元卸篆後即渡江至漢所有各界公私讌餞概辭未到在漢住宿一夕次晨（十六日）乘太古公司輪船回皖省墓武漢文武各官均至該輪餞別聞海軍第二艦隊司令徐振鵬原擬派兵艦專送呂使以此行乃個人私事未便煩勞國家之海軍故兩辭却又鄂省巡防艦隊趙司令亦擬派楚信兵輪專送呂使以該輪朽敗駛行甚緩是以巡搭商輪而行以期便捷段少蒼使君接印後除赴文武各機關回拜外並於十六日在署大讌同城各文武以盡賓誼至巡署各科人員其已自行辭職而去者均經遴員更替其餘概行仍得不遽職守略有變遷初次接見各員詢問履歷經驗態度亦極和平并勉勵各員務各盡供厥職勿傾從公決不輕予撤換云云

●襄河淸匪之進行　湖北襄河一帶淸匪總司令朱兆熊君奉命於七月出發駐紮河陽仙桃鎭於茲已近三月刻下甲區淸匪事宜辦理已收成效所有河陽漢川兩屬積匪及其他不逞之徒大半匪跡銷聲或被拿獲解省正法故該區內下查埠何家場麥旺嘴豆（刀筠）嘴田二河分水嘴小里潭雙馬口新溝等處現均能各安生業朱司令因於日前將司令部移至乙區潛江縣屬多寶灣駐紮以備辦理天門京山荊門潛江等縣淸匪事宜聞朱到多寶灣除發布安民告示外業已督成緝車第一團顯團長得勝爲該區指揮官承認司令之指示督率該區內軍隊擔任淸匪之實施

●鄖陽黨匪之罪狀　鄂省軍法處鄖陽黨匪徐金標李學榮陳祥瑞三犯已紀昨報茲探錄各犯罪狀如下　一徐金標係佛合會正龍頭與月前漢陽水警總隊破獲正法之王露瑞同受李兩霖指使運動團謀內亂並授僞指揮之職　二李學榮係黨人吳海山之同類軍法處訊得該犯口供謀亂證據並授僞參謀之職復籌款布及印旗等件實屬罪惡昭著法無可寬　三陳祥瑞係結夥持械行搶殺匪在黃孝搶刦事主高姓等戶得贓甚巨并敢傷害良民故令按照懲辦內亂積匪條例一併處以死刑以昭炯戒

紀江北匪患

●江北地方貧苦民俗狡悍淸季漕運腳夫舟子等聯爲靑帮潘某創之私鹽販貿亡命之徒爲紅帮徐寶山爲首光復之際徐握重兵其部下多在靑紅之人江蘇軍隊又多本籍壬子收成復在上中以故匪患漸息去歲兵事與後散兵游勇勾結客民匿在搶刦徐巳死今年以財政困難裁行裁兵所有江北及本省被裁者多潛行匪械不繳而移駐北軍分布各要地匪勢飄忽不易捕剿其稍大匪首伸八巳伏誅小股不計其數江北匪患當道所公認而防剿之術徒有更張實效未見此實江蘇之隱憂也

●現在之匪以散兵爲最多靑紅帮無業者及被脅者爲之輔無系統無目的惟以搶刦爲事搶彈其資本也江北二十餘縣無縣無之大別有二種（一）爲產匪者（一）爲被患者淮徐海爲產匪之區其下河爲被災之地今年旱荒徐屬豆粱稍有收穫裏下河各縣中如興化泰縣等處比較的尙爲有收徐海等地所產之匪皆注目豐歉之程度以爲施行搶刦之標準本地瘠民日求其臨以希得沾餘瀝自兵燹屢遭賦稅迫比鄉民多不能安居而本年災饑又爲罕見以江北素貧之地產匪之區而稍良好地方及小民乃無安枕矣

●匪之成立由於民德不修生活艱窘匪之猖獗由於地方不治武備廢弛更加懸探張其聲勢目爲黨人所派遣有如何資金如何計畫致人心更爲惶然實則匪亦不知何爲黨人黨亦不知何爲匪幸壬之役黨人爲世詬病卽在辭合山頭會匪之舉今茲匪人蓋以此爲一種職業其爲匪者與當兵者之談話咸同一辭調互間所得若何爲兵者多羨匪業之易富失業游民性本良善而徒以餬口爲難不得不習匪業以爲存身之術此種現象實不可憂哉

●江北匪患旣爲世人所公認矣則其國家捍衛地方之法何在試一察其兵力及其機關可得知之計原有江北一混成旅武衛前軍二十營江北游緝隊二營新近又派北軍三營開往淸江分布各地其機關計長江巡閱使駐徐州鎭守使駐通州護軍使駐淸江白軍司令部駐大伊山（灌雲屬）淸鄉總公所駐淸江並分設通海淮揚各屬另如各縣自練之警備隊警察所各鄉自立之團練總計剿匪之兵有萬人防匪之勇有三四千人高級機關四低級機關數十而匪患仍頻告也

●匪之長在避實就虛鎗彈不足有天然之縣鄉團勇所領之槍彈可以共用各縣鄉團勇所備之鎗械匪至則乘之匪去則捏報打匪勝仗子彈用去請領子彈匪則以鎗易彈故無源絕之慮而正式軍隊恃此商業以爲致財之具者頗不乏人雖經嚴禁而難收實效淸鄉公所收買槍械所收者均係廢槍至新槍及能用之械匪以此爲養生之柄淸鄉無能爲也現則淸鄉已撤銷矣其文中敘述若何成績地方紊巳肅淸顧今則如何者

◉江北匪患之地約分五等（一）阜甯灌雲東海（二）泗陽宿遷及徐屬各縣（三）高郵寶應興化及淮屬（四）六合江浦海門通州（五）如皋鹽城等其能稱無匪患者泰縣東台等處蓋以地方素早民性知恥之故槪此則知謀生與養恥乃當今之要務矣

本埠

制府夫人返叻　◉頃得督轅信息督制府之夫人業於禮拜六日由英返叻幸獲平安

火車開行時刻改訂　◉由叻往來四州府之火車現將行期稍爲更改自今日起即將新訂之時刻施行如由叻地前往四州府之夜車前係七點十五分由本坡開行今則改爲七點啟行其餘各車時刻該公司另有表列明攻兩觀之便知一切

驅逐出境姓名刊佈　◉本坡政府此次驅逐出境者計共廿九人均定於西本年十月十八號後起解茲將諸人之姓名列登如左　計開　洪亞文　陳雙　馬金瑞　陳二　吳亞志　林作舟即林亞堂　陳顯毛即陳樹　許亞其　王亞三　黃亞培　李耀生即李耀南　李金　何亞榮　林秀春即黃德慶　謝玉町　陳福　吳亞川　陳仄　周全　陳亞九　黃天宗　黃仍　林亞福　吳宋　魏明德　黃興　趙奕即趙興　胡瑞宜　林怨

死册例譯　◉頃閱本坡册辦稱西十一月七號以前一禮拜內叻地居民死者共計二百二十四人中有華人一百一十二名華婦四十三口共一百五十五人統計各籍人中患核症而死者男子一名婦女無

納妓爲室　◉閩人某甲向在牛車水某店職任司櫃薪水頗優然好作北里遊數年前狎曜一妓情同膠漆妓知甲屬意于巳懇求爲之脫籍以諧白首甲信其有意從良且心心相契乃不惜傾資爲之脫離苦海則營金屋以貯阿嬌則野鶩也一時瞬而爲家雞矣妓素染阿芙蓉癖甲亦阿其所好未嘗禁戒第以花柳生涯共處經已七載並無生育甲爲後嗣計迫得憑媒納某氏女爲妾與妓同居牛車水戲院後街某號門牌樓上一妻一妾居然享齊人之福矣詎知二女同居其志不相得妓以甲寵少妾與巳生疎因之時相詬誶且苛待其妾甲有季常懼任彼肆逞獅威不敢詰責雖見妾暗中下淚亦忍氣吞聲而巳不謂月前其妾偶沾微恙羸瞀不效竟于昨拜五日與世長辭遂備棺殮塗惟于未殮之前甲不忍目覩其妾之入木先返店司理事務孰意妓豺狼其性蛇蝎其心忍將甲之照像先行置諸棺裏然後着仵工扛妾尸入作工見此照像急爲拈起妓復奪回再置之如是者數次終爲仵工所阻不遂其志揆妓之意蓋嫉甲之溺愛其妾故將甲照像以殉葬欲以促甲之死也一般之納妓爲室者盍鑒諸

賊匪傷人　◉昨晚六點餘鐘有賊匪數名圖刧牛車水戲院後街某屋先以一人潛登樓上餘則把守樓下詎被該樓中人知覺急鳴警笛匪知謀刼不遂卽速下樓時在街邊擺賣生果之粵人某甲聞警四顧適見一匪倉皇走出上前執之該匪左手執一短槍右手提一利刀向甲刺去甲手無寸鐵被匪刺傷右臂血流如注一時負痛難堪不能將匪執住匪遂奪路逃去嗟賊匪之兇橫如是可謂目無法紀矣

海山街血案誌聞　◉昨早九點餘鐘海山街門牌四十三號廣記木店發見一血案先是有粵人何亞旺偕姘婦某氏寓居該木店二樓天井房內當何與該姘婦爲室時事閱數月卽見婦染有花柳審因知其有外遇然猶隱忍出資爲之延醫調治及至病愈聞婦嗣後不可作此行爲婦唯唯聽命詎婦淫蕩性成未幾卽復萌故態近月以來時常夜出每於夜深始行返寓何固知之屢加詰責及至前夕則居然放肆無忌夜深仍不見其返寓至昨早九點餘鐘時始見其自外乘車而返何詰以昨夜何往婦則以汝休管我事答之及詰之至再婦則直認往作私娼不諱何時忿火中燒欲以拳毆之詎被婦手執利刀斬傷其三指（聞有一指巳斷去者）何見婦甚兇悍卽手執竹椅以格拒之卒按婦於樓板上手奪其刀初則刺婦臂上後則直向婦之腹部刺去然後下樓而出詎婦翻身而起追何下樓手執樓下木匠之斧頭欲向何擲去乃擲之不中卽仆於門限上腹部流血甚多宛轉而斃何則自投到案直訴其致婦於命之原因嗣由總差多名及醫生一名到驗飭差舁死者至醫院察驗云是亦賤人賭間之事也

爲酒所困　◉昨早五點餘鐘有四人某甲手持鞭竿在城多利亞街因酒醉向行人亂撞有實鴉之粵人與實鴉之閩人并充當律者之爪亞人均被其毆擊後該西人至未開門之商店門外以足力踢其門因而仆於地墜於渠邊致傷頭部流血如注嗣行至日本街口又仆於地時有巡差見之卽呼手車載往捕房去

承股聲明　〇啟者小坡鐡吧虱口門牌四十六號源祥公司生理原係是洪鋼洪金城二人合創今因洪金城志圖別業願將自己應得股份抽退歸與洪鋼承受經請公親評勝其爲洪鋼影叔秉公核算淸楚卽將本利銀一併抽回嗣後生理發虧乃是洪鋼自巳造化與洪金城無干倘洪金城日前如有與坡中來往賬項等事概惟經手是問與余承股人無涉此佈

甲寅年九月廿五日　承股人源祥號洪鋼謹啟　卅

芳昌生油廣告

本號不惜重資建設油絞所用之豆純是花生豆並無攙實豆等物故油味香而能純油質淸而不漏所出豆餅亦能純潔本號之油有兩頭庄八頭庄貨真價廉　諸商倉有欲探辦油餅者請到中街祥合號內面商尙外埠　賞客有意採辦可函達敝號自能依期照辦無悞此佈

民國三年十一月五日　芳昌油絞主人謹啟

更改路名佈告　〇啟者茲本工部局員於一千九百一十四年壹多末月三十號集議業經議定於一千九百一十五年然花里月一號起卽將以下所列之路改易新名此路係由廿公爪亞律轉角之處卽宜呂施達律起至淡申律止其路現名沙過亞里律應改爲紐丹律特此預告

大英一千九百一十四年十一月四號

代理工部局司理人納流馬只奉命謹啟　十

白

此乃著名之白馬標香賓杞酒巳行銷百餘年之久　諸君須知此酒收藏之久及其氣味香美可不

威士基酒

馬

購買他種但買此酒飲之可也

英一千九百一十四年七月廿九號

牙直里有限公司謹啟